FORMATIONS AUX TECHNIQUES DE PRISES DE PAROLE ET D'ANIMATION DE DÉBAT

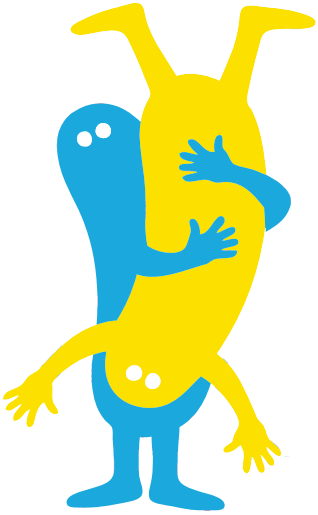

La mise en débat sur des thématiques Sciences-Sociétés ne suffit pas. Améliorer nos outils pédagogiques par leur expérimentation ne suffit pas. Nous avons créé des **séminaires de formation ouvrant nos techniques d'animation aux stagiaires.** Deux enjeux sont sous-jacents : le **démultiplication** et la **diversification** des formes, sujets espaces d'animation

A l'issue de ce cycle de formation, les stagiaires sont en capacité d'interroger leurs **pratiques de mises en débats** et d'en expérimenter de nouvelles.

Ces formations sont de **véritables supports aux cycles de Cafés des Sciences** que nous mettons en place. En tout, en 2015, plus de **60 personnes** ont bénéficié à ces formations.

OBJECTIFS GÉNÉRAUX & OPÉRATIONNELS

- **Mobiliser des groupes sur les enjeux complexes Sciences-Sociétés en tant qu'acteur de nos mises en débat.**
  - *Renforcer la capacité d'action de chacun à l'issue de l'action*
  - *Partir des attentes et expériences des apprenants*

- **Valoriser le travail produit par les groupes et leurs partenaires**
  - *Donner accès à des matériaux d'information dans une distance critique et réflexive sur ceux-ci*
  - *Définir des outils d'organisation et d'animation de débat*
  - *Identifier les objectifs et cadres opérationnels à disposition dans une organisation de mise en débat*
  - *Notion en histoire et sociologie des sciences en appui sur les théories des Sciences Techniques Sociétés (STS)*

- **Former des médiateurs à l'animation de débats sur les enjeux Sciences-Sociétés**
  - *Sensibiliser sur le rôle et la fonction de l'animateur dans les mises en débats*
  - *Tenir le fil conducteur du débat dans son déroulement par la mise en situation*

Publics :

Pas de limite d'âge, dès 16 ans. Groupe de 10 participants mini.

Elles sont **fréquentés par nos médiateurs scientifiques**, mais aussi par de **nombreuses structures associatives** souhaitant former leurs élu(e)s, salarié(e)s, membres à ces techniques d'animation du débat scientifique. Les réseaux représentés sont des **réseaux étudiants** (étudiants ou doctorants), d'entrepreneurs, socio-culturels, citoyens...

Cadres :

Cycle de 10 sessions de 2 heures ou 3 journées pleines Formateur Petits Débrouillards et intervenants externes.