Le 17 janvier 2020

Tiers-Lieux et Politique de la Ville : quels enjeux spécifiques et quels modèles ?

Le Réseau DSU, et les Petits Débrouillards s'associent dans le cadre de cette journée d'échanges dédiée aux tiers-Lieux au bénéfice des quartiers prioritaires et de leurs habitants : quels enjeux spécifiques et quels modèles ?

Les tiers-lieux !! ce récent concept émerge de différentes dynamiques observées partout en France (et à l'international). Comme d'autres notions, différentes significations lui sont prêtées. Les tiers lieux sont souvent composés d'activités économiques (coworking), et le numérique y a quasi systématiquement une place centrale. Les dimensions culturelles, sociales, y sont en revanche inégalement développées.

Les territoires ruraux n'échappent pas – pas plus que les villes - au développement de ces tiers lieux. Mais qu'en est-il des quartiers prioritaires ? Les tiers-lieux s'y manifestent-ils aussi ? De la même manière qu'ailleurs ou différemment ? les tiers lieux en QPV servent-ils les mêmes enjeux qu'ailleurs ? Comment les acteurs concernés s'approprient ces nouveaux espaces de rencontre et d'échanges, de travail et de loisirs, d'apprentissage et de découverte ?

Comment ces lieux en QPV sont-ils portés, appréhendés et utilisés par les pouvoirs publics, par les associations locales, par les habitants, par les commerçants et autres acteurs économiques ?

Nous examinerons lors de cette journée les différentes facettes des tiers-lieux en QPV, par l'échange de pratiques et de réflexions, en présence d'acteurs locaux et nationaux.

PARTICIPATION :

Gratuite pour les adhérent.es du réseau DSU, et/ou des Petits Débrouillards
Repas : 15.00 euros pour les non-adhérent.es
Réservation en ligne bienvenue avant le 29 novembre 2019 en cliquant ici
Lieu : à La Piscine, à MAXÉVILLE (agglomération de Nancy), 5 Avenue de Metz
Accès : cliquez ici

CONTACTS :

- **Johan CHANAL**, animateur du Réseau DSU – Grand Est, 03 83 52 60 50, jchanal@citoyensterritoires.fr
- **Jérôme TRICOMI**, Coordinateur de développement aux Petits Débrouillards, 06 62 51 97 46, j.tricomi@debrouillonet.org, Skype @j.tricomi

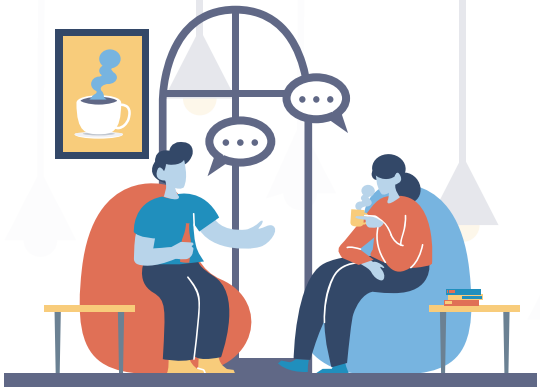

AU PROGRAMME :

MATINÉE :

Pour commencer, nous scruterons le sens même des tiers-lieux :

- Que sont-ils ? que signifient-t-ils, aux yeux des acteurs, des institutions… et des participants ? qu'est-ce qui entre dans cette catégorie ? qu'est-ce qui ne s'y retrouve pas ?
- Quelles questions posent-ils ? constituent-ils vraiment de nouveaux leviers et de formidables outils de développement et de transformation des territoires ? quelles coopérations et complémentarités nécessitent-ils entre les acteurs publics et les acteurs privés ?

9 h 30 : Accueil café

10 h : introduction de la journée par les organisateurs

10 h 15 : "qu'est-ce qu'un tiers-lieu ? qu'est-ce que ça n'est pas ?"

10 h 30 : Table ronde 1 - Regard sur les tiers-lieux avec Rémi SELLIER de l'ANTL (Association Nationale de préfiguration des Tiers Lieux), Stéphanie VINCENT, de l'association CO-DEV (Les compagnons du DEV), le CGET et la Région

11 h 30 : Présentation de 4 expériences en Grand Est (Maxéville, Épinal, Mulhouse et Saint-Dizier) --> fabrication de questions

11 h 50 : Table ronde 2 - Décryptage d'expériences avec François DEROO, des Grands Voisins et Simon LAURENT, du Réseau Français des Fab-labs et membre du CNTL (Conseil National des Tiers Lieux).

13 H : REPAS

APRES MIDI :

Quelle place y est dédiée à la population ? aux enfants et aux jeunes ?
Comment la place y est partagée entre les activités économiques et l'éducation populaire ?
Quelle place y est prévue, dans la gouvernance, aux pouvoirs publics, aux acteurs privés ? et quels acteurs ?
Quelle place y est laissée à l'initiative, aux processus et aux dynamiques particulières, au sein des procédures, des règles de fonctionnement ?

14h30 : **3 Ateliers thématiques**

1- Place à la jeunesse ! les Tiers Lieux en QPV comme espaces d'apprentissage, de ressourcement, d'entreprenariat, de coopération, de création, de bricolage...

2- Gouvernance et Co-construction : place aux acteurs économiques, aux acteurs sociaux, aux habitants, commerçants, associations du quartier

3- Organisation, animation des tiers lieux : place à la vie quotidienne, à la souplesse, aux dynamiques hybrides et multiples

16 h : Restitutions des ateliers

16 h 20 : Mot de la fin

16 h 30 : Bar ouvert pour celles et ceux qui souhaitent rester et continuer la discussion... jusqu'au bout de...

Rencontre organisée grâce au soutien financier de :

Liberté • Égalité • Fraternité
RÉPUBLIQUE FRANÇAISE
PRÉFET DE LA RÉGION GRAND EST
DRDJSCS
Direction Régionale et Départementale de la Jeunesse, des Sports et de la Cohésion Sociale

et avec l'appui de :

Citoyens & Territoires Grand Est